

**||| FÓRUM
SOCIAL
INTERMUNICIPAL**

**TORRES VEDRAS
13 E 14 DE OUTUBRO 2016**

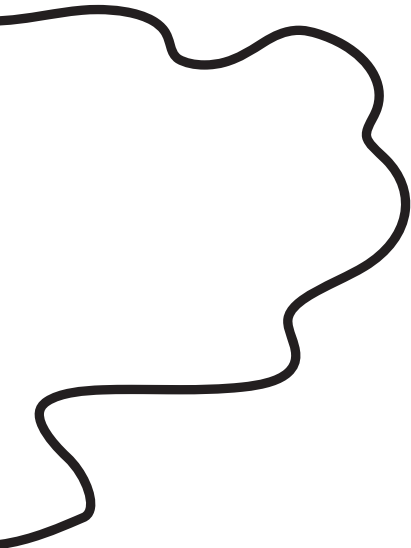

NOVAS RESPOSTAS PARA VELHOS PROBLEMAS

GOVERNANÇA INTEGRADA

III FÓRUM SOCIAL INTERMUNICIPAL

O Fórum Social Intermunicipal emerge de um primeiro Diagnóstico e Plano de Desenvolvimento Social dos municípios de Torres Vedras e Lourinhã, no âmbito da Rede Social, na sequência do levantamento de um problema transversal e comum: falta de articulação interinstitucional.

Este ano, realiza-se a III edição deste Fórum, em parceria com a EAPN Portugal, subjacente à temática da Governança Integrada, tendo os seguintes objetivos:

- Conhecer as formas de articulação das redes que têm uma prática de governação integrada de base territorial, de foco temático, e/ou de destinatários específicos;
- Impulsionar um trabalho interinstitucional articulado e participativo com vista a promover a comunicação eficaz e a liderança colaborativa.

Inscrições em www.cm-tvedras.pt/agenda/detalhes/63843/ até dia 10/10/2016



PROGRAMA

13.10.2016

PAÇOS DO CONCELHO

09:00 Receção dos participantes

09:30 **SESSÃO DE ABERTURA**

Carlos Manuel Antunes Bernardes | Presidente da Câmara Municipal de Torres Vedras
João Duarte Anastácio de Carvalho | Presidente da Câmara Municipal da Lourinhã
Catarina Marcelino | Secretária de Estado para a Cidadania e a Igualdade

Governança e Território | PAINEL 1

10:00 **O QUE É A GOVERNANÇA INTEGRADA?**

Rui Marques | Presidente do Instituto Padre António Vieira | IPAV

10:30 **TERRITÓRIOS RESILIENTES, CRIATIVOS E SOCIALMENTE INOVADORES**

Maria João Freitas | Investigadora no Laboratório Nacional de Engenharia Civil | LNEC

Moderadora: Maria José Domingos | Socióloga na Rede Europeia Anti-Pobreza Portugal

11:00 Pausa para café

Governança e Participação | PAINEL 2

11:30 **COESÃO TERRITORIAL E INOVAÇÃO SOCIAL NAS CONDIÇÕES CONTEMPORÂNEAS**

PERSPETIVAS A PARTIR DA EXPERIÊNCIA DA REDE SOCIAL EM PORTUGAL

José Manuel Henriques | Professor do Instituto Superior de Ciências do Trabalho e da Empresa | ISCTE

NOVOS MODELOS DE PARTICIPAÇÃO CÍVICA

12:00 Nelson Dias | Presidente da Direção da Associação In Loco

12:30 Jan Olsson | Presidente da REVES - European Network of Cities & Regions for the social Economy

Moderador: (a definir)

13:00 Almoço livre

Mesa de Debate I

14:30 **IMAGINE COMO SERÁ A PRÓXIMA GRANDE REDE?**

Catarina Selada | Diretora da Rede das Cidades Inteligentes

Jacqueline Barreto | Chefe do Setor da Rede Social

António Matos | Membro da Comissão Coordenadora da Rede das Cidades Educadoras

Manuela Calado | Membro do Conselho de Administração da Rede Portuguesa dos Municípios Saudáveis

Isabel Xavier | Rede de Autarquias Participativas | Chefe de Divisão de Cidadania e Participação da Câmara Municipal de Cascais

Comentadores: Ulrich Schifer | Professor do Instituto Superior de Ciências do Trabalho e da Empresa | ISCTE

Maria João Vargas Moniz | Professora do Instituto Superior de Psicologia Aplicada | ISPA

Moderadora: Ana Umbelino | Vereadora da Câmara Municipal de Torres Vedras

NOVAS RESPOSTAS PARA VELHOS PROBLEMAS

- 1 6 : 0 0 **Liliana Pinto** | Técnica do Projeto "Click" – Ativar Competências de Empregabilidade
1 6 : 3 0 **Rui Santos** | Gestor de Projetos do "Aporvela Jovem"
1 7 : 0 0 **Belarmino Ferreira** | Dinamizador dos GAM - Grupos de Ajuda Mútua
Moderadora: **Sandra Almeida** | Fundação Aga Khan Portugal

LARGO WELLINGTON

- 2 1 : 3 0 **CAFÉ COM FILMES**
Documentário **CATÁLISE - PROCESSO EM CURSO** (Capacitação para a Transição Local e Inovação Social)
Realizadora: **Patrícia Santos**
Conversa no final com a realizadora

14.10.2016

PAÇOS DO CONCELHO

Intervenção de Proximidade – Capital Social e Território | PAINEL 4

- 1 0 : 0 0 **Luís Pereira + Filipe Matos** | Centro de Convergência de Telheiras
1 0 : 3 0 **Nuno Leão + Ana Gil** | Projeto "Há festa no Campo | Aldeias artísticas"
Moderador: **Paulo Teixeira** | Consultor e formador

Governança e Diversidade | PAINEL 5

- 1 1 : 4 5 **DIVERSIDADE E POLÍTICAS**
Paula Moura | Adjunta da Secretária de Estado para a Cidadania e a Igualdade

- 1 2 : 1 5 **PROJETO "EUROCITY OF CHAVES-VERIN"**
Agostinho Pizarro | Presidente da Câmara Municipal de Chaves
Moderador: **Fernando Oliveira** | Vereador da Câmara Municipal da Lourinhã

- 1 3 : 0 0 Almoço livre

- 1 4 : 0 0 **CIDADANIA CÚMPLICE - A CIDADE DO BEM ESTAR COM TODOS**
Toni Puig | Professor de Marketing do Instituto de Governança e Gestão Pública Esade | Barcelona

- 1 6 : 3 0 **INSTALAÇÃO "HISTÓRIAS DO AMANHÃ"**
Artista **Bruno Marques** e Convidados

Mesa de Debate II

- 2 1 : 0 0 **DEPENDÊNCIAS, INTERDEPENDÊNCIAS E INDEPENDÊNCIA - O PODER EM CENA**
Maria da Luz Rosinha | Deputada do PS
José Soeiro | Deputado do BE
Rita Rato | Deputada do PCP
Pedro Mota Soares | Deputado do CDS/PP
Nilza de Sena | Deputada do PSD
Rui Franco | Movimento Cidadãos por Lisboa
Moderador: **Vítor Malheiros** | Jornalista do Público

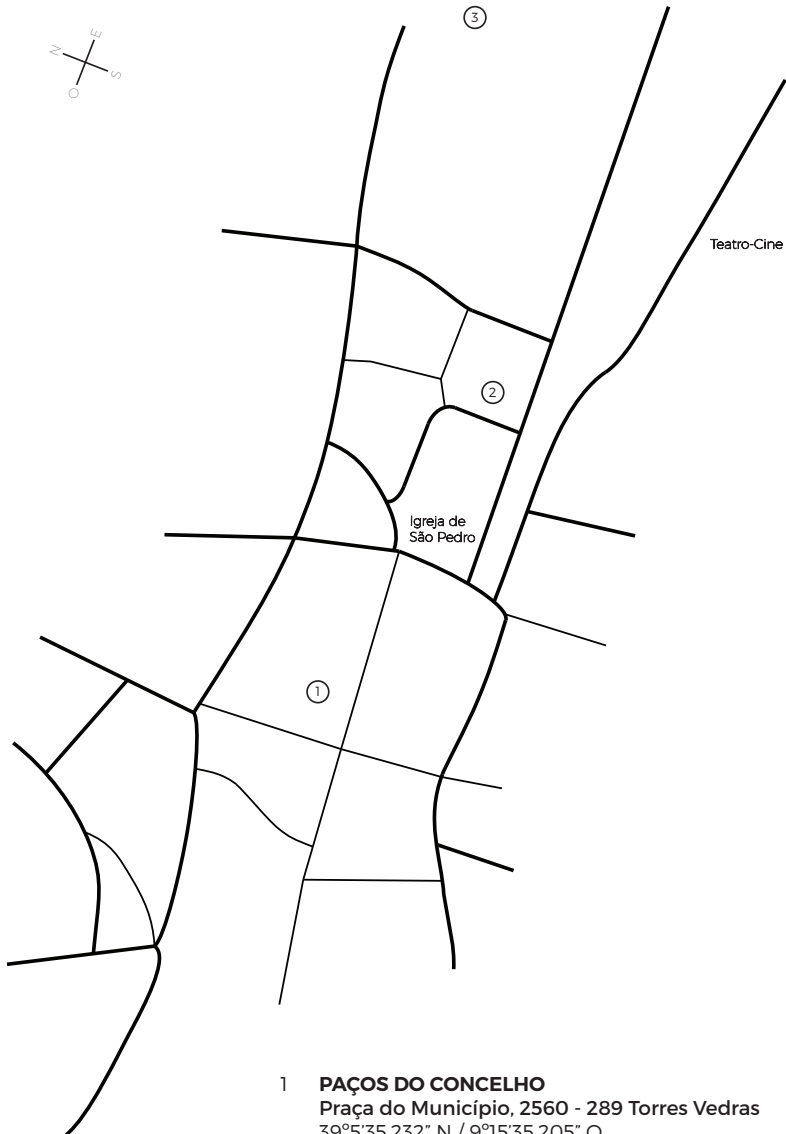

1 **PAÇOS DO CONCELHO**
Praça do Município, 2560 - 289 Torres Vedras
39°5'35.232" N / 9°15'35.205" O

2 **LARGO WELLINGTON**
2560 - 289 Torres Vedras
39°5'34.707" N / 9°15'30.078" O

3 **MERCADO MUNICIPAL**
Av. Ten-Cel. João Luís de Moura 17, 2560 - 336 Torres Vedras
39°5'35.52" N / 9°15'25.372" O

FICHA TÉCNICA

ORGANIZAÇÃO

Câmara Municipal da Lourinhã
Câmara Municipal de Torres Vedras

PARCEIRO

Rede Europeia Anti-Pobreza | EAPN Portugal

PROJETO GRÁFICO

João Vidigueira
Tiago Pombal

CONTACTOS

Câmara Municipal da Lourinhã | 261 410169
Câmara Municipal de Torres Vedras | 261 320755

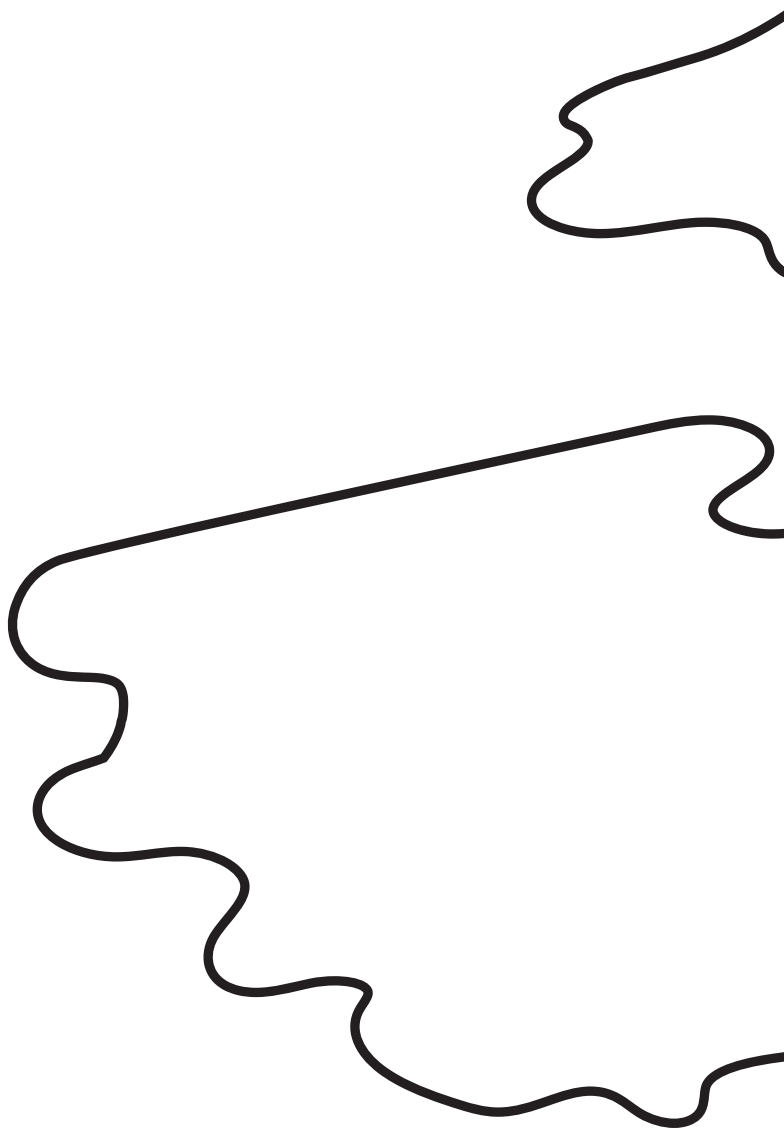

Organização



Parceria

